



Ensemble paroissial
Chanoine Boursier
églises catholiques Villeurbanne Sud

Bulletin 2021 Décembre

Se préparer à l'amour fou de Dieu

Noël approche, ça se sent. Des signes annonciateurs nous mettent en éveil : l'hiver qui s'installe, les lumières dans les villes, les médias qui relaient l'offensive commerciale des achats des cadeaux, ... dans nos églises et nos maisons, on dresse la crèche, on installe le calendrier et la couronne de l'Avent, les autels et les habits liturgiques se parent de violet, le "Gloire à Dieu" disparaît, ... **on se prépare le cœur...**

Sur la terre, la fête de Noël semble avoir conquis les deux hémisphères. Il est vrai que de par le monde, sur tous les continents des hommes et des femmes fêtent Noël. Certains en font une occasion de se faire des cadeaux, de célébrer la vie, et de se réunir en famille sans référence à la naissance du Christ. Les chrétiens des différentes confessions célèbrent, eux, **l'immense bonté de Dieu venant donner son Sauveur à l'humanité**. Un Dieu venant habiter l'humanité pour que l'humanité parvienne à habiter le Ciel. **Un Dieu inouï d'amour pour nous les hommes et les femmes, au point d'aller jusqu'à aimer une humanité qui ne l'aime pas... ou si peu.**

Beaucoup ne fêtent pas la naissance de Jésus le Christ. Ils ne reconnaissent pas en Jésus le Messie annoncé ou attendu. Ils ne peuvent voir en Jésus le "Fils de Dieu", Sauveur du monde. Pourquoi ? Soyons honnête, ce mystère nous dépasse tous, il nous ramène à notre propre foi de chrétien. Car moi, baptisé, est-ce que je crois vraiment que Jésus est mon sauveur ? Est-ce que je crois vraiment qu'**un enfant qui naît au milieu des animaux est béni de Dieu ? Est-ce que je peux croire qu'une famille migrante** obligée de fuir son pays peut être la famille de Dieu, la "Sainte Famille" ?

JESUS, toi l'étrange messie, aide-moi à préparer aujourd'hui mon cœur comme une crèche où tu veux naître et reposer ton Cœur.

JESUS, toi l'humble nouveau-né divin, donne à ton Eglise en ce monde de se laisser abaisser au rang d'étable, cet endroit sans gloire où tu es né.

Et qu'ainsi tous tes enfants de par le monde puissent, avec les anges, se préparer à chanter Ta Gloire !

Père Florent GUYOT



Vitrail église de la Nativité
Nativité de la Vierge Marie

Sainte-Thérèse

La Nativité

Curé d'Ars

04 28 29 46 72

ensemble.chanoineboursier
@gmail.com

Accueil paroissial

31 av. G. Leclerc
Villeurbanne

RENDEZ-VOUS

Dimanche

12

JOURNÉE PAROISSIALE

10H30 : MESSE à Sainte-Thérèse avec transmission de la lumière de Bethléem

14H30-16H30 : APRÈS-MIDI FRATERNEL

fraternité
émerveillement
éclairage
écoute
partage
Église
ressenti
Dieu
réflexion
prière

**AU CŒUR DE MARIE,
33 AVENUE GENERAL LECLERC**
Suite au rapport de la CIASE, comment encore aimer l'Église de Jésus-Christ !?
Avec **Patrick LAUDET**, diacre, marié 5 enfants, professeur de Lettres modernes,
et **Françoise BLAISE KOOP**, psychologue à la retraite et membre du SAPPÉL

Si vous souhaitez qu'un accueil de vos enfants soit organisé, merci de contacter Gabrielle : gabrielle_lapierre@yahoo.fr

EVEIL À LA FOI DES TOUT PETITS

De 16h30 à 18h au ♥ de Marie, salle Béthanie

Une histoire contée, suivie d'un atelier manuel et d'un temps de prière.
Un moment de partage entre enfants, parents... Pas d'inscription nécessaire, venez à votre guise au fil de l'année.

Contact Marguerite DUBAUT - 06 28 04 88 85

**Mercredi
15**

**Vendredi
17**

CONFESSIONS
18h30-20h30
à l'église de la Nativité

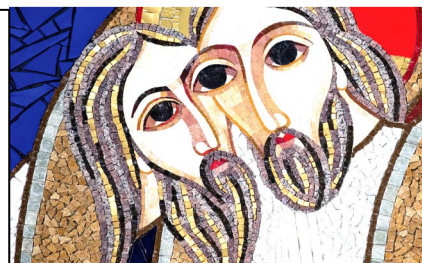

Reconnaitre Jésus dans nos vies !

La Mission Ouvrière : Prêtres ouvriers, Religieux(es), ACE, JOC, ACO.
Nous invitent à revisiter, s'approprier le Message de Noël 2021 (en vidéo), dans ce qui se vit aujourd'hui : en famille, sur nos quartiers, nos villes...
Découvrir Jésus, en chemin avec nous dans ce monde.

→ <http://www.mission-ouvriere.info/2021/11/message-de-noel-2021-la-video.html> ←

PRÉPARATION DES CÉLÉBRATIONS DE NOËL

Tous ceux qui voudraient participer, réfléchir, lire, décorer, accueillir, chanter, écrire une prière universelle... **Bienvenue !**

9h30 - 11h30, Cœur de Marie 33 av. Leclerc

Samedi

18

MISSION PARVIS - *TOUS INVITÉS !*

9h30 devant l'église de la Nativité

Jouer de la musique sur le parvis, chanter ou échanger avec les passants

Damien Marcepoil: d.marcepoil@gmail.com

Laurent Dalpin: laurent.dalpin@free.fr

Dimanche

19

MESSES DE NOËL

✦ Vendredi 24 décembre

18h. Ste Thérèse

19h. Nativité

20h. Curé d'Ars

✦ Samedi 25

9h. Nativité

(animée par la cé portugaise)

9h30. Ste Thérèse

11h. Nativité

✦ Dimanche 26

8h30. Nativité

9h30. Sainte Thérèse

11h. Nativité



✦ Vendredi 31 décembre

Veillée de NOUVEL AN au ♥ de Marie

22h. adoration et action de grâces

23h30. Messe de la nuit

Pour commencer l'année ensemble...



PRIÈRE POUR L'AVENT

Marie, Toi qui faisais corps avec ton peuple dans son
attente du Messie,

Toi qui as vécu cette attente dans ton jeune cœur de
femme,

Toi qui as répondu « oui » au projet que le Seigneur
voulait réaliser par Toi

C'est de ton corps que naîtra l'enfant saint, le Fils de
Dieu.

Me voici pour apprendre de toi à faire « corps » avec le
monde d'aujourd'hui.

Que je laisse crier en moi ses souffrances, ses attentes,
ses espoirs.

Et, si un appel précis m'est signifié,

donne-moi de dire « oui » comme Toi

pour laisser advenir le Règne de ton Fils Jésus dans ce
monde. Prière des sœurs du Christ Rédempteur,

PLANNING

Vendredi 3

18h30 Groupe biblique
20h prière pour les familles
(église de la Nativité)

Samedi 4

14h30 Adoration eucharistique
(ST)
19h Fraternité de quartier parole/
prière

Lundi 6

19h Groupe chants (ST, mère Té-
résa)

Mardi 7

9h15 Prière des mères
10h Chapelet du groupe biblique
(église de la Nativité)

Vendredi 10

15h MCR (ST, salle MLK)
20h Confirmation adultes

Samedi 11

14h45 Chapelet (ST)

Mardi 14

9h15 Prière des mères
10h Chapelet du groupe biblique

(église de la Nativité)

20h30 Catéchuménat

Mercredi 15

16h30 Eveil à la foi
20h15 EAP

Vendredi 17

16h30 Messe à l'EPHAD Jean Jaurès
18h30 Groupe biblique

Samedi 18

9h30 Préparation liturgie de Noël
14h45 Chapelet (ST)

Dimanche 19

9h30 Mission parvis (Nativité)

Mardi 21

10h Chapelet du groupe biblique
(église de la Nativité)

Samedi 25

14h45 Chapelet (ST)

Mardi 28

10h Chapelet du groupe biblique
(église de la Nativité)

Vendredi 31

22h Veillée de Nouvel An suivie de
la messe de Minuit

MESSES DOMINICALES

16h ste Thérèse (samedi)

8h30 Nativité

9h30 Ste Thérèse

11h Nativité

MESSES DE SEMAINE

8h30 Mardi Ste Thérèse

19h Mercredi Nativité

8h30 Jeudi Nativité

8h30 Vendredi Nativité

8h30 Samedi Curé d'ars

Lieu des rencontres

Cœur de Marie

31 av. Gal Leclerc

sauf quand précisé

ST = Sainte Thérèse

Cercle de silence en solidarité avec les personnes migrantes

Le 15/12/21 Place de la
Comédie (Hôtel de ville de
Lyon) de 18h30 à 19h30